

OFICINA DE ADMINISTRACIÓN
Edificio CCU – Avda. Vitacura 2670 – Las Condes

Santiago, 13 de julio de 2020

Ref.: Medidas de Funcionamiento Post Cuarentena

Estimados Usuarios del Edificio CCU:

Con el fin de mantenerlos informados respecto de las medidas que el Edificio CCU ha ido adoptando para permitir un regreso a sus instalaciones en la mejor forma posible, cuando las condiciones sean las adecuadas y la autoridad sanitaria así lo indique, se entrega un detalle de lo realizado, para que además de las medidas preventivas propias, ustedes tengan la tranquilidad de que estamos haciendo todo lo posible para que las condiciones sean las adecuadas y podamos juntos evitar los contagios o minimizar las condiciones adversas que la pandemia del coronavirus produce:

INSTALACIÓN DEL ALCOHOL GEL EN SECTORES DE ACCESO A ASCENSORES Y RECEPCIÓN DEL EDIFICIO

Una de las primeras medidas adoptadas fue la instalación de dispensadores de alcohol gel, para que los usuarios hagan uso de este desinfectante, en diferentes momentos de tránsito por el sector:

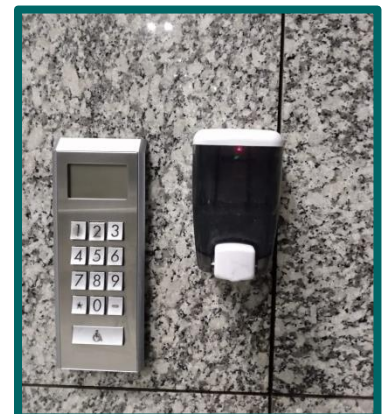

OFICINA DE ADMINISTRACIÓN
Edificio CCU – Avda. Vitacura 2670 – Las Condes

INSTALACIÓN DE ACRÍLICOS PARA EVITAR CONTACTO DIRECTO DE PERSONAS EN LA RECEPCIÓN Y OFICINA DE PARTES DEL EDIFICIO

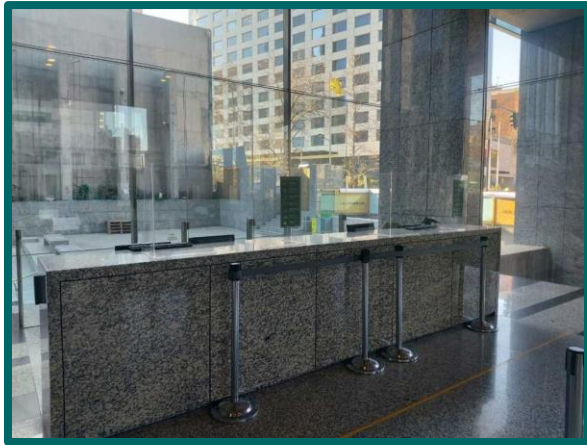

INSTALACIÓN DE PEDILUVIOS PARA LA LIMPIEZA DE CALZADO EN EL ACCESO PRINCIPAL Y ACCESO DE ESTACIONAMIENTOS (PISO -2).

Se instalaron pediluvios en los accesos principales del edificio que constan de 2 alfombras, la primera contiene amonio cuaternario para desinfectar el calzado y la segunda para un secado rápido.

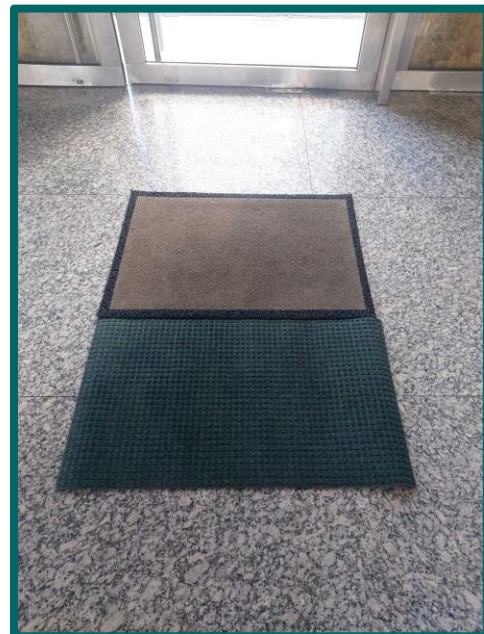
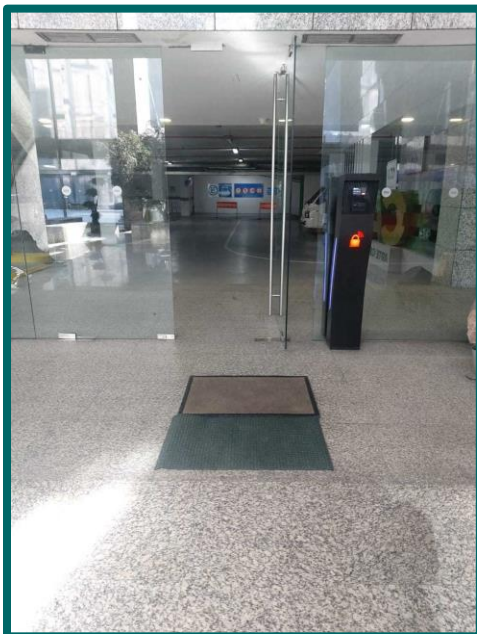

OFICINA DE ADMINISTRACIÓN

Edificio CCU – Avda. Vitacura 2670 – Las Condes

INSTALACIÓN DE SEÑALÉTICA DE PISO EN EL LOBBY DEL EDIFICIO PARA ATENCIÓN DE LA RECEPCIÓN



INSTALACIÓN DE SEÑALÉTICA DE PISO EN LOS ASCENSORES DEL EDIFICIO (MÁXIMO 4 y 2 PERSONAS)

Con el fin de minimizar los riesgos de contagio se restringió el uso de ascensores a sólo 4 personas (ascensores edificio) y a sólo 2 personas (ascensores subterráneos), para lo cual se instaló señalética de piso que indica la posición que deben adoptar los pasajeros durante su transporte en el ascensor.

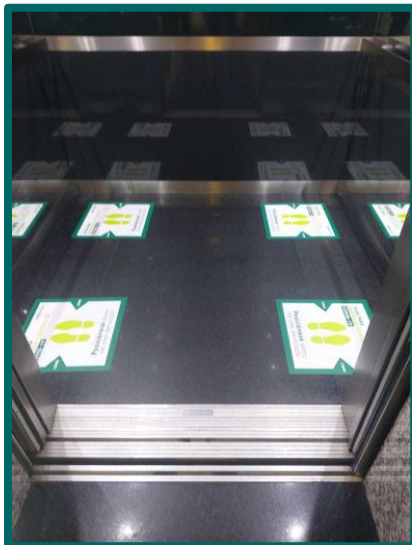

OFICINA DE ADMINISTRACIÓN
Edificio CCU – Avda. Vitacura 2670 – Las Condes

INSTALACIÓN DE SEÑALÉTICA PREVENTIVA EN DIFERENTES LUGARES DE TRÁNSITO DE PERSONAS

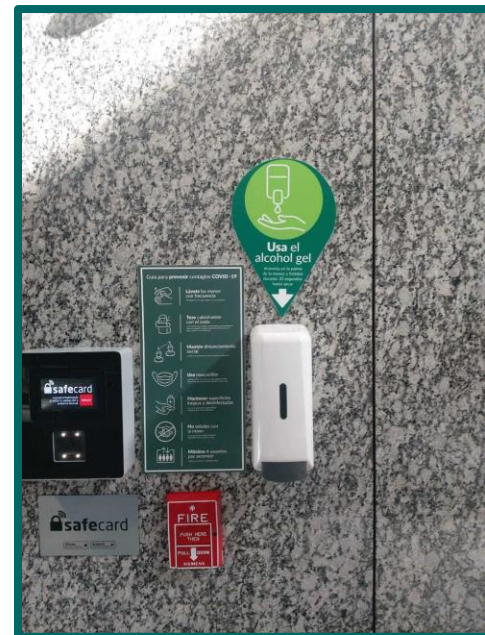
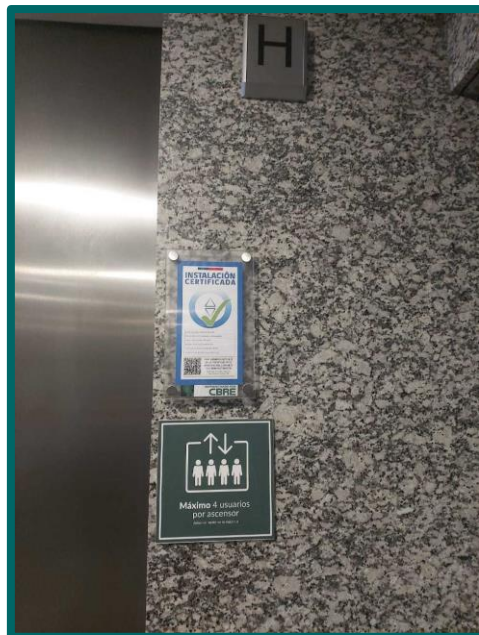
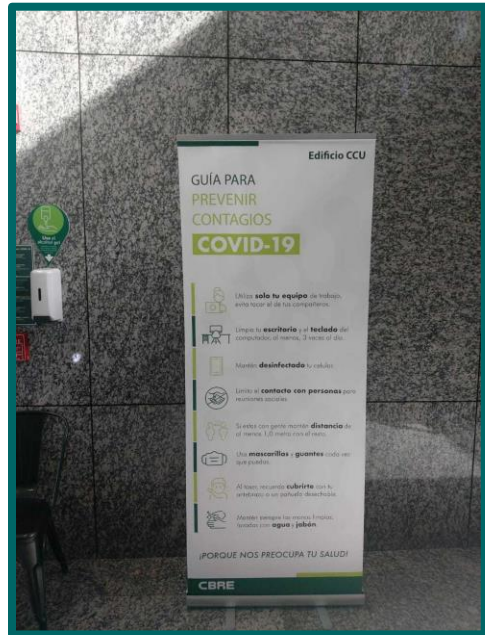
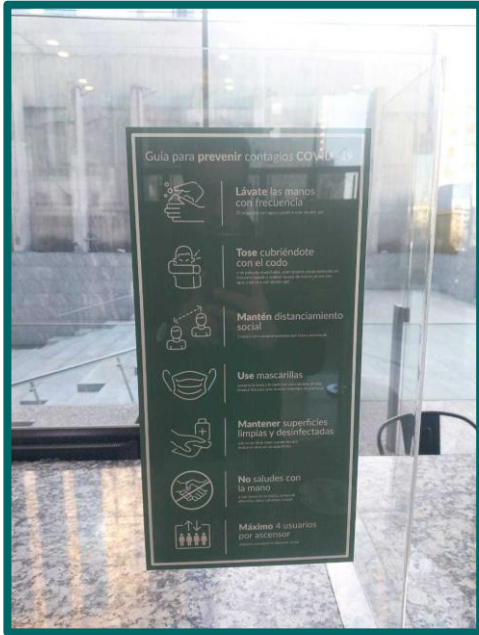

OFICINA DE ADMINISTRACIÓN
Edificio CCU – Avda. Vitacura 2670 – Las Condes

INSTALACIÓN DE ACRÍLICOS SEPARADOR DE PERSONAS EN COMEDORES DE LA ADMINISTRACIÓN

Con el fin de evitar el contacto entre personas, al momento de ingerir alimentos en el comedor de la administración, se restringió el uso de las mesas de 8 a 4 personas y se instalaron separadores acrílicos para cumplimiento de esta norma.



USO DE ESCALERAS DE EVACUACIÓN PARA EL TRÁNSITO DE PERSONAS COMO MEDIDA PALIATIVA A LA RESTRICCIÓN DE USO DE ASCENSORES.

Considerando el uso restringido de ascensores del edificio a 4 personas como máximo, se dispuso el uso de las escaleras de evacuación como alternativa para que los usuarios transiten por ellas. Para ello la escalera del sector Costanera (acceso al fondo del hall de ascensores piso 1) será utilizada sólo para el tránsito

OFICINA DE ADMINISTRACIÓN

Edificio CCU – Avda. Vitacura 2670 – Las Condes

de subida y la escalera del sector Vitacura para el tránsito de bajada. Se instaló señalética para este efecto.

EDIFICIO CCU
INFORMACIÓN IMPORTANTE
MEDIDA COVID-19

ESTIMADOS USUARIOS,
CONSIDERANDO EL USO RESTRINGIDO
DE LOS ASCENSORES, SE HABILITARÁ
EL ACCESO TANTO DE SUBIDA COMO
DE BAJADA A TRAVÉS DE LAS
ESCALERAS DE EVACUACIÓN.

PARA ESTE EFECTO LA ESCALERA DEL
SECTOR COSTANERA SERÁ UTILIZADA
SÓLO PARA EL ACCESO DE SUBIDA Y LA
ESCALERA DEL SECTOR VITACURA SÓLO
PARA BAJADA.

FAVOR PARA ESTE EFECTO OBSERVAR
SEÑALIZACIÓN CORRESPONDIENTE.

ATTE.
LA ADMINISTRACIÓN

← ESCALERA DE SUBIDA

ESCALERA DE BAJADA →



OFICINA DE ADMINISTRACIÓN
Edificio CCU – Avda. Vitacura 2670 – Las Condes

USO OBLIGATORIO DE MASCARILLAS EN TODOS LOS SECTORES DEL EDIFICIO

Considerando el alto nivel de contagio y la normativa sanitaria, el uso de la mascarilla es obligatorio en todos los sectores del edificio.



OFICINA DE ADMINISTRACIÓN
Edificio CCU – Avda. Vitacura 2670 – Las Condes

TOMA DE TEMPERATURA AL PERSONAL DE LA ADMINISTRACIÓN DEL EDIFICIO

Con el fin de evitar el ingreso de personas que prestan servicio en la administración del edificio, se está efectuando la toma de temperatura, considerando que es uno de los síntomas indicativos de un posible contagio de covid-19. Para ello se estableció un protocolo y se adquirieron los separadores acrílicos para este efecto.



MEDIDAS QUE SE REITERAN PARA TENER PRESENTE:

1. Utilizar mascarillas en todos los recintos comunes, como hall de ascensores, cajas de escaleras, ascensores y lobby.
2. Lavado de manos con agua y jabón lo más frecuente posible o con alcohol gel en caso de que lo anterior no sea posible.

OFICINA DE ADMINISTRACIÓN
Edificio CCU – Avda. Vitacura 2670 – Las Condes

3. Cubrir la boca y nariz con un pañuelo desechable o antebrazo en caso de toser o estornudar.
4. Usar las escaleras cuando sea factible para disminuir la densidad de uso al interior de los ascensores.
5. Utilizar los ascensores en grupos reducidos (4 personas o menos) cuando los tiempos de espera y ocupación del Edificio lo permitan.
6. Mantener 1m de distanciamiento social cuando esto sea posible.
7. En caso de sentir fiebre, no concurrir al lugar de trabajo y adoptar las medidas necesarias para recibir atención en una instalación del servicio de salud, avisando oportunamente a su respectiva jefatura.

ES MUY IMPORTANTE PARA NOSOTROS QUE ESTA INFORMACIÓN SEA DIFUNDIDA A TODOS LOS COLABORADORES DE VUESTRA EMPRESA.

¡DEBEMOS CUIDARNOS ENTRE TODOS!

En caso de consultas o dudas que aclarar, favor tomar contacto con el Jefe de Operaciones infrascrito, a través de los canales de comunicación normales (correo electrónico o teléfono celular) disponible las 24 horas del día.

Favor acusar recibo del presente comunicado, con el fin de corroborar que la información fue recibida adecuada y oportunamente.

Contamos con su apoyo para el cumplimiento de estas medidas, para que en conjunto podamos hacer frente a esta compleja situación.

Sin otro particular, le saluda atentamente,

NICOLÁS PÉREZ CRESPO | Jefe de Operaciones
CBRE | Edificio CCU
Av. Vitacura 2670 | Las Condes, Santiago
T +562 24351261 | [+569 42666115](tel:+56942666115)
edificioccu@cbre.cl | www.cbre.cl